

ODONTOIATRIA PEDIATRICA

- **CONSERVATIVA ED ENDODONZIA** I denti decidui o da latte hanno una composizione simile ai denti permanenti e, se cariati, si possono e si devono curare. Avendo però uno spessore minore di quello dei denti permanenti la carie può facilmente raggiungere la polpa dentale rendendo necessaria l'asportazione di questo tessuto e quindi la terapia canalare completa come accade nei denti permanenti.

A differenza del sentito dire comune i denti da latte possono cariarsi ed in base a studi sulla prevalenza delle lesioni cariose a 4 anni è il 22% mentre sale al 43% ai 12 anni. *Fig. 4*

- **VISITE IN URGENZA** Le terapie d'urgenza possono essere dovute a traumi o dolore per carie profonde. Soprattutto in questi casi aver abituato il bambino alle visite consente di poter eseguire la terapia più facilmente. *Fig 5a, 5b*



4

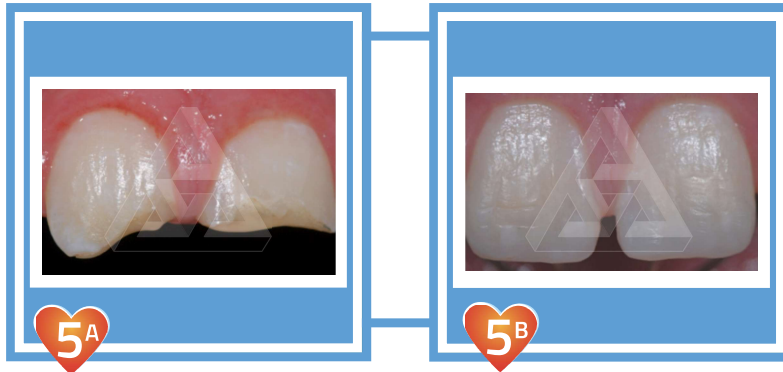

5A

5B

CONSIGLI MEDICO-LEGALI

Dal punto di vista medico legale, si deve comunicare al Dentista lo stato di famiglia e chi esercita la patria potestà: ne consegue che preventivi e terapie possono essere firmate da un solo o da entrambi i genitori o dal tutore che sia esso una persona o il tribunale. Se il piccolo paziente minorenne viene accompagnato in studio da altre persone o se intendete farlo tornare a casa da solo, dovrete comunicarlo alla segreteria dello studio e sarebbe preferibile rilasciare un'autocertificazione per l'assunzione di responsabilità in cui vanno indicati nome, cognome, luogo e data di nascita del genitore affidatario, del minore e della persona incaricata ad accompagnarlo, un po' come avviene per la scuola.